



@folhadepiraju

WHATSAPP
(14) 99666-1014
(14) 99862-8765

EMAIL
contato@folhadepiraju.com
folhadepiraju59@gmail.com

FACEBOOK
fb.com/jornalfolhadepiraju

(14) 99862-8765
(14) 99666-1014

A trilha do coração

A trilha ecológica ou natural "José Rubens de Oliveira", no Salto do Piraju e seus caminhos, na beirinha de parte do último trecho natural do rio Paranapanema no Parque de Exposições Prefeito Cláudio Dardes, hoje conhecido

como o parque Fecapi, reúne todo coração pirajuense. Planejado para ser talvez, o principal cartão de visitas turístico da cidade, tem realmente um deque em formato de coração que é atribuído ao coração

do prefeito atual José Maria, que apoiou com atenção e empenho todo o trabalho feito com recursos do DADE, mas com projetos e mão de obra de equipes especializadas, funcionários e departamentos da

prefeitura. Essas verbas, que anteriormente já foram utilizadas para asfalto, na gestão atual, se concentraram em planos turísticos através do Conselho Municipal da área que teve autonomia e apoio do Executivo

nas decisões. Dessa forma a Trilha das Corredeiras é hoje uma realidade e um legado de valor indiscutível para o futuro do Turismo e preservação do Meio Ambiente em Piraju.

PÁGS.11,12,13

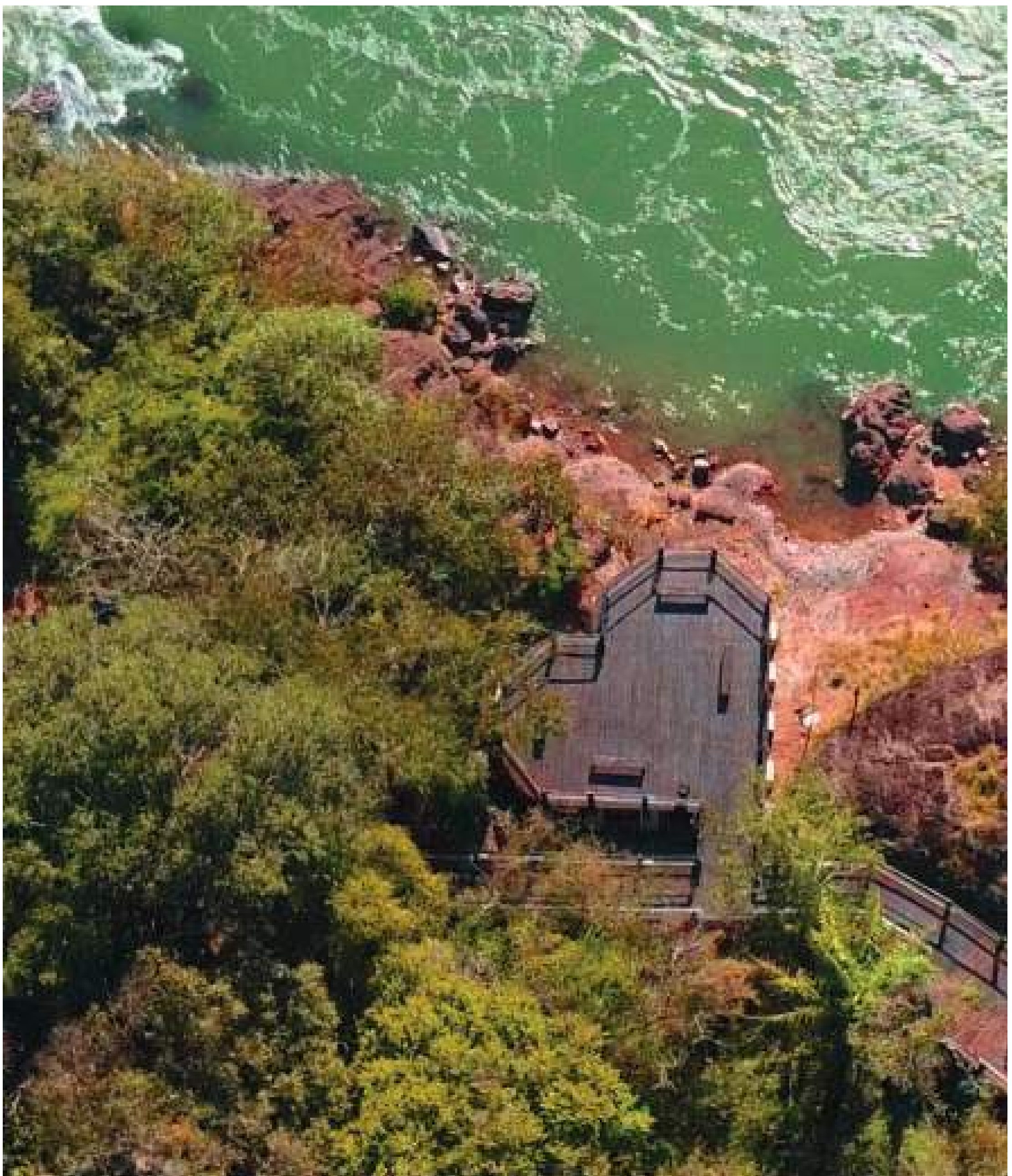

23 de Junho - Dia do

ATLETA OLÍMPICO

TORCIDA
PEPE
PARIS 2024

“Estamos juntos
na torcida pelo Pepê”

Drogacentro[®]
farmácia e manipulação

Drogacentro[®]
farmácia e manipulação

DROGACENTRO
PIRAJU SEMPRE.



@folhadepiraju

WHATSAPP
(14) 99666-1014
(14) 99862-8765

EMAIL
contato@folhadepiraju.com
folhadepiraju59@gmail.com

FACEBOOK
fb.com/jornalfolhadepiraju

(14) 99862-8765
(14) 99666-1014

Timburi 32^a entre 5.570 cidades do Brasil segundo IDSC

página 7

20/06/2024, 19:30

IDSC - BR Índice de Desenvolvimento Sustentável das Cidades – Brasil

Brasil

Timburi (SP)



VISÃO GERAL

INDICADORES

RADAR DOS ODS

EVOLUÇÃO DOS ODS

Geral

Clique em uma avaliação para ver mais informações.

PONTUAÇÃO GERAL 60,52 DE 100	CLASSIFICAÇÃO GERAL 32 DE 5570	NÍVEL DE DESENVOLVIMENTO SUSTENTÁVEL ALTO ●
---	---	--

Avaliação Atual

Clique em um objetivo para ver mais informações.

1 ERRADICAR A POBREZA	2 ERRADICAR A FOME	3 SAÚDE DE QUALIDADE	4 EDUCAÇÃO DE QUALIDADE	5 IGUALDADE DE GÊNERO	6 ÁGUA POTÁVEL E SANEAMENTO
7 ENERGIAS RENOVÁVEIS E ACESSÍVEIS	8 TRABALHO DIGNO E CRESCIMENTO ECONÔMICO	9 INDÚSTRIA, INOVAÇÃO E INFRAESTRUTURAS	10 REDUZIR AS DESIGUALDADES	11 CIDADES E COMUNIDADES SUSTENTÁVEIS	12 PRODUÇÃO E CONSUMO SUSTENTÁVEIS
13 AÇÃO CLIMÁTICA	14 PROTEGER A VIDA MARINHA	15 PROTEGER A VIDA TERRESTRE	16 PAZ, JUSTIÇA E INSTITUIÇÕES EFICAZES	17 PARCERIAS PARA A IMPLEMENTAÇÃO DOS OBJETIVOS	

Nível de Desenvolvimento Sustentável: ● Muito alto - 80 a 100 ● Alto - 60 a 79,99
 ● Médio - 50 a 59,99 ● Baixo - 40 a 49,99 ● Muito baixo - 0 a 39,99
 ● Informações indisponíveis

O (IDSC - BR) Índice de Desenvolvimento Sustentável das Cidades – Brasil é uma iniciativa do Instituto Cidades Sustentáveis, no âmbito do Programa Cidades Sustentáveis, em parceria com o Sustainable Development Solutions Network (SDSN), e apoio do Centro Brasileiro de Análise e Planejamento (Cebrap).





folhadepiraju.com

Folha de Piraju

...um jornal a serviço da região



ESTÂNCIA TURÍSTICA DE PIRAJU - SÁBADO 22 DE JUNHO DE 2024 • Nº3056 • ANO 59 •

EDIÇÃO DIGITAL

@folhadepiraju

WHATSAPP
(14) 99666-1014
(14) 99862-8765

EMAIL
contato@folhadepiraju.com
folhadepiraju59@gmail.com

FACEBOOK
fb.com/jornalfolhadepiraju

(14) 99862-8765
(14) 99666-1014

Sexta-feira
28 de junho

Vem aí



FESTANÇÀ

JUNINA

DA DROGACENTRO



A nossa festa
será dia 28/06

Rua Major Mariano, 818 -
Centro, Piraju-SP

Te esperamos!



@folhadepiraju

WHATSAPP
(14) 99666-1014
(14) 99862-8765

EMAIL
contato@folhadepiraju.com
folhadepiraju59@gmail.com

FACEBOOK
fb.com/jornalfolhadepiraju

(14) 99862-8765
(14) 99666-1014

SUPER FEIRÃO PROESTE

PAGAMOS ATÉ A FIPE
NO SEU USADO NA TROCA
POR UM CHEVROLET OKM

21, 22 E 23 DE JULHO

O MAIOR ESTOQUE DA REGIÃO COM AS MELHORAS TAXAS DO MERCADO!

DOMINGO ESTAREMOS ABERTOS AS 12: HORAS

VEÍCULOS SEMINOVOS Á BAIXO DA TABELA FIPE

WWW.PROESTE.COM.BR

<p>PAGAMOS ATÉ A FIPE NO SEU USADO NA TROCA POR UM CHEVROLET OKM</p> <p>SEMINOVOS 21, 22 E 23 DE JULHO</p>	<p>PAGAMOS ATÉ A FIPE NO SEU USADO NA TROCA POR UM CHEVROLET OKM</p> <p>SEMINOVOS 21, 22 E 23 DE JULHO</p>	<p>PAGAMOS ATÉ A FIPE NO SEU USADO NA TROCA POR UM CHEVROLET OKM</p> <p>SEMINOVOS 21, 22 E 23 DE JULHO</p>	<p>PAGAMOS ATÉ A FIPE NO SEU USADO NA TROCA POR UM CHEVROLET OKM</p> <p>SEMINOVOS 21, 22 E 23 DE JULHO</p>
<p>PAGAMOS ATÉ A FIPE NO SEU USADO NA TROCA POR UM CHEVROLET OKM</p> <p>SEMINOVOS 21, 22 E 23 DE JULHO</p>	<p>PAGAMOS ATÉ A FIPE NO SEU USADO NA TROCA POR UM CHEVROLET OKM</p> <p>SEMINOVOS 21, 22 E 23 DE JULHO</p>	<p>PAGAMOS ATÉ A FIPE NO SEU USADO NA TROCA POR UM CHEVROLET OKM</p> <p>SEMINOVOS 21, 22 E 23 DE JULHO</p>	<p>PAGAMOS ATÉ A FIPE NO SEU USADO NA TROCA POR UM CHEVROLET OKM</p> <p>SEMINOVOS 21, 22 E 23 DE JULHO</p>
<p>PAGAMOS ATÉ A FIPE NO SEU USADO NA TROCA POR UM CHEVROLET OKM</p> <p>SEMINOVOS 21, 22 E 23 DE JULHO</p>	<p>PAGAMOS ATÉ A FIPE NO SEU USADO NA TROCA POR UM CHEVROLET OKM</p> <p>SEMINOVOS 21, 22 E 23 DE JULHO</p>	<p>PAGAMOS ATÉ A FIPE NO SEU USADO NA TROCA POR UM CHEVROLET OKM</p> <p>SEMINOVOS 21, 22 E 23 DE JULHO</p>	<p>PAGAMOS ATÉ A FIPE NO SEU USADO NA TROCA POR UM CHEVROLET OKM</p> <p>SEMINOVOS 21, 22 E 23 DE JULHO</p>
<p>PAGAMOS ATÉ A FIPE NO SEU USADO NA TROCA POR UM CHEVROLET OKM</p> <p>SEMINOVOS 21, 22 E 23 DE JULHO</p>	<p>PAGAMOS ATÉ A FIPE NO SEU USADO NA TROCA POR UM CHEVROLET OKM</p> <p>SEMINOVOS 21, 22 E 23 DE JULHO</p>	<p>PAGAMOS ATÉ A FIPE NO SEU USADO NA TROCA POR UM CHEVROLET OKM</p> <p>SEMINOVOS 21, 22 E 23 DE JULHO</p>	<p>PAGAMOS ATÉ A FIPE NO SEU USADO NA TROCA POR UM CHEVROLET OKM</p> <p>SEMINOVOS 21, 22 E 23 DE JULHO</p>

CAMINHO DA ROÇA

ATÉ 2 ANOS DE GARANTIA



FONE : 14 3305.9200
RUA COSMANTINO LEMAN, 30 JD. ANA CRISTINA - PIRAJU SP.
WWW.PROESTE.COM.BR

CONFIRA AS OFERTAS IMPERDÍVEIS DE SÃO JOÃO!

ARRAIA DE PREÇO BAIXO

SUPERMERCADO MODA MD

Ofertas Válidas para as 2 lojas de 21 à 25/06 ou enquanto durarem nossos estoques.

Farinha 5 DE TRÊS FARINHA DE 2,99	Apti carne PACOTES 1,49	FUBA FUBA MINGO 1,19
Farinha 5 DE TRÊS FARINHA DE 1,99	Piraju CARTÃO 12,99	Piraju Kids CARTÃO 1,19
Nescau 7,99	Moca 7,99	Saboroso 3,49
Mococa 2,98		

CONFIRA AS OFERTAS IMPERDÍVEIS DE SÃO JOÃO!

ARRAIA DE PREÇO BAIXO

SUPERMERCADO MODA MD

Ofertas Válidas para as 2 lojas de 21 à 25/06 ou enquanto durarem nossos estoques.

Óleo 3,99	Margarina 5,49	Óleo 11,99	Alfama 10,99
Água de Coco 1,89	Água de Laranja 3,99	Amstel 3,49	Spa Pater 3,49
Noem 1,99	Rahm 3,49	Imperio 3,49	Heineken 5,99

CONFIRA AS OFERTAS IMPERDÍVEIS DE SÃO JOÃO!

ARRAIA DE PREÇO BAIXO

SUPERMERCADO MODA MD

Ofertas Válidas para as 2 lojas de 21 à 25/06 ou enquanto durarem nossos estoques.

Peixe 9,99	Carne 28,49	Carne 24,99
Carne 13,59	Carne 26,99	Frango 6,99
Peixe 9,99	Peixe 17,99	Peixe 13,99
Carne 6,99	Carne 12,99	Carne 13,99

Ype 8,99	Closep 3,99	OMO 12,19
--------------------	-----------------------	---------------------

Dove 4,49	Triex 4,49	Triex 4,79
Dazle 2,49	Neve 16,29	Triex 3,79
		Triex 1,45

Arraz 25,99	Arraz 13,99	Arraz 2,99
Pantalar 4,99	Agnesi 9,99	Hellmann's 11,99
Nor 7,99	Fugini 1,19	Liza 5,99

Santana 36,90	Santana 39,90	Salsicha 7,59
Josias 9,90	Carolina 9,90	Tirol 5,99
Salsicha 24,99	Salsicha 19,99	Salsicha 13,99

ACEITAMOS AS PRINCIPAIS BANDEIRAS

LOJA 1 - VILA TIBIRIÇA
Av. Dr. Simão, 421 | 14 3351.7394

LOJA 2 - VILA CANTIZANI
R. José Tert. Gonçalves, 652 | 14 3351.4986 | 3351.6161

CLÍNICA E CIRURGIA DE OLHOS DR. JORGE MENDONÇA

👁️ CIRURGIA A LASER QUE SUBSTITUI OS ÓCULOS
👁️ MAIS DE 60MIL CIRURGIAS DE CATARATAS NA REGIÃO

📞 (14) 3351 1034

RUA QUINZE DE NOVEMBRO, 841 | PIRAJU - SP

SANTA CRUZ DO RIO PARDO: 14 99642-7332 OU 14 33727332
OURINHOS: 14 3324-7625



CLÍNICA E
CIRURGIA DE OLHOS
Dr. Jorge Mendonça

Fone: 3351-1034

Em Piraju e região

O mês de junho é o mês de conscientização para combate e prevenção do ceratocone.

O ceratocone é uma doença que se caracteriza por um enfraquecimento da córnea (parte mais anterior do olho), o que resulta no seu afinamento e mudança de formato. Com o avançar da doença, é bem comum haver mudanças no grau do paciente.

Em geral, o ceratocone começa e progride na adolescência e fase de adulto jovem, se estabilizando na maioria dos casos entre os 30 e 40 anos de idade. O hábito de coçar os olhos está não só relacionado com o surgimento da doença, como tem uma influência grande na sua progressão.

Um dos

Junho violeta
Mês de conscientização
e Prevenção do Ceratocone

Saiba mais na legenda

CLÍNICA E CIRURGIA DE OLHOS

Dr. Michel Beluche

OUVIDO • NARIZ • GARGANTA

Otorrinolaringologia Avançada

CRM-SP: 111.959 RQE 36.671



PARA CONSULTA:

RUA RENATO DARDES, 679 - PIRAJU, SP
(14) 3351-2616

www.drnichelbeluche.com.br

sintomas do ceratocone é justamente a visão se tornar embaçada, pois a doença vai resultando em uma mudança no grau da pessoa. Numa fase inicial, os óculos conseguem corrigir esse grau e fazer a pessoa ter uma boa visão. Com a progressão da doença é comum os óculos passarem a ter um efeito limitado. Nesse momento geralmente a lente de contato é indicada e consegue prover um resultado melhor. Caso a doença continue progredindo, outros tratamentos já são necessários, que envolvem cirurgia. A identificação do ceratocone

precocemente é muito importante para aumentar as chances de interrompermos as mudanças que a doença causa no olho. Como o ceratocone geralmente aparece na puberdade, ter o hábito de ir ao oftalmologista anualmente independente de sintomas faz com que possamos detectar a doença numa fase bem inicial e agir de forma mais efetiva para impedir a progressão da doença. Se você tem ceratocone ou alguém da sua família tem ceratocone, não deixe de fazer suas consultas anuais de rotina e evite ao máximo coçar seus olhos!

Agilidade e Cuidado : A Marca do Atendimento SDI

Na SDI, nosso compromisso transcende a entrega de diagnósticos precisos; dedicamo-nos a proporcionar uma experiência acolhedora a cada visita. Nossa equipe, especializada e sempre cordial,

está pronta para atender você com rapidez e eficiência, assegurando que o seu cuidado de saúde seja nossa máxima prioridade.

• **Agende seu exame hoje e inicie sua jornada para uma vida mais**



saudável.

Equipados com a mais avançada tecnologia e um atendimento personalizado, estamos aqui para apoiar cada etapa do seu tratamento.

• **Contate-nos pelo telefone ou WhatsApp: 14 99726.1150**
 • **SDI - Radiologia de Ponta ao Seu Alcance:** Excelência diagnóstica acessível para Santa Cruz e região atendendo inúmeros convênios.



LAUDO DE ULTRASSONOGRAFIA ENTREGUE NA HORA

- *Ultrassonografia Geral e Obstétrica com Doppler Colorido*
- *Tomografia Computadorizada Multislice (32 canais)*
- *Raio-X Geral e Contrastado Digital*
- *Mamografia Digital*
- *Exames Cardiológicos (Ecocardiograma, Holter, MAPA, Teste Ergométrico)*

Realize aqui os seus exames com os melhores aparelhos da região e os profissionais mais qualificados.

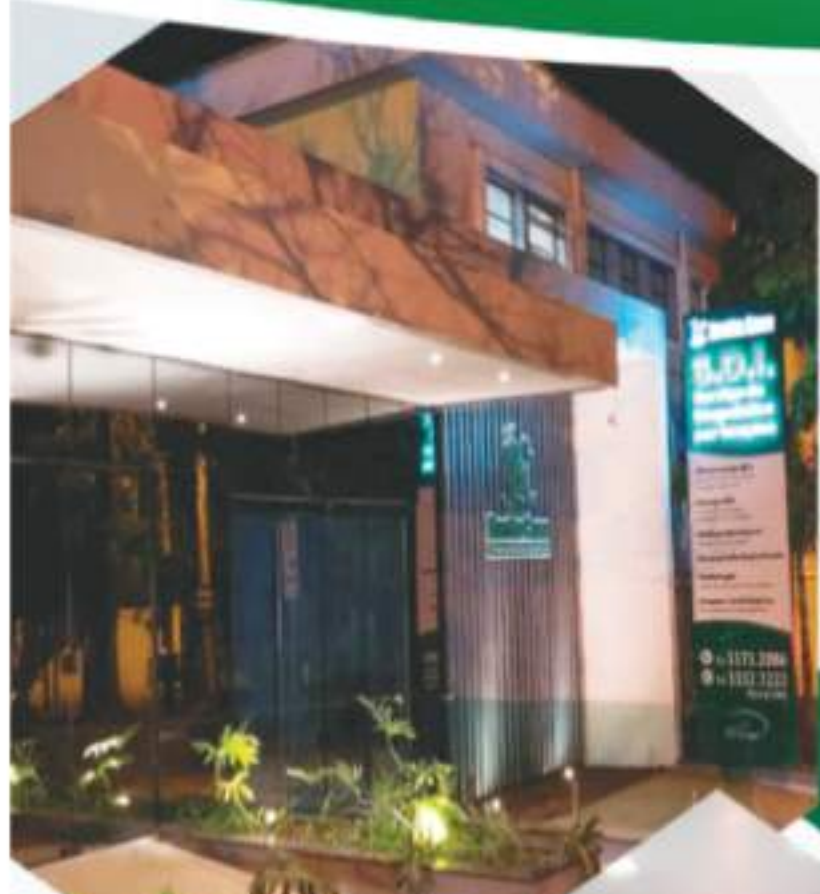

Atendimento
24 Horas

Aceitamos os convênios:

Unimed



LAUDO DE ULTRASSONOGRAFIA ENTREGUE NA HORA

Agende seu exame pelo WhatsApp: 14 **99726.1150** ou ligue: 14 **3373.2086**

Rua Quintino Bocaiúva, 351 - Centro

Av. Dr. Cyro de Mello Camarinha, 530 - Centro - Santa Cruz do Rio Pardo - SP

JUNHO ESTRELADO

CARLINHOS BARREIROS

Nem acreditei em tanta coincidência e fui conferir na Wiki: estava certo em minhas anotações. Junho, ao que tudo indica, é mesmo um berçário de estrelas! Três grandes nomes da Música Popular Brasileira e um da Internacional comemoram aniversário esta semana (escrevo na quarta-feira, dia 20). Quem serão eles (as)? Vejamos:

1- Celly Campello – a Rainha do Rock Nacional nos Anos 50 do século passado, pré – Wanderléa e Jovem Guarda nasceu em 18 de junho de 1944. Natural de Taubaté, SP, fez grande sucesso junto com o irmão, Tony Campello, também cantor. Celly cantava versões de sucessos norte-americanos, tipo “Estúpido Cupido” (Stupid Cupid) de Neil Sedaka ou italianos: “Banho de Lua” (Tintarella di Luna), de Mina, ambos de imenso retorno popular. “... Cupido ...” fez tanto sucesso que anos depois de seu lançamento viraria até novela na Globo com o mesmo nome. Com sua imagem de garota bem-comportada, inocente e bobinha, que ela retrata bem na singela “ Eu Não Tenho Namorado”, em dupla com o irmão Tony, Celly chocou seus milhões de fãs e a classe artística quando abandonou tudo no auge do sucesso para casar-se com seu namorado de infância, um engenheiro da Petrobrás. Nunca mais se soube de Celly, até que o câncer a levou precocemente em 2003. Tem gente que até hoje a associa à Jovem Guarda, mas Celly veio bem antes e deixou marcas, com sua beleza, talento e musiquinhas bobinhas. Faz falta.

2- Maria Bethânia: Betha Bethânia faz aniversário no mesmo dia de Celly Campello, 18 de junho, mas o ano de nascimento é 1946. Desceu da Bahia para substituir Nara Leão no show “Opinião”, dirigido por Augusto Boal no Teatro de Arena no Rio de Janeiro em 1964! onde cantava a mítica canção “Carcará”, aquela do pega – mata e come! Dos palcos Bethânia nunca mais saiu, para alegria e satisfação dos brasileiros de bom gosto que sempre a elegeram como A Melhor. Fez espetáculos teatral-musicais assombrosos (Drama, Rosa dos Ventos, Alibi), onde declamava Vinícius, Pessoa e Lispector, entremeando versos às canções. Imenso sucesso popular do Oiapoque ao Chuí, vendeu 1 milhão de cópias do vinil “As Canções Que Você Fez Pra Mim”, baseado em músicas do Roberto e cravou pérolas definitivas de nossa farta e abundante MPB: “Olhos nos Olhos” de Chico, “Grito de Alerta” de Gonzaguinha e Ronda” de Paulo Vanzolini,

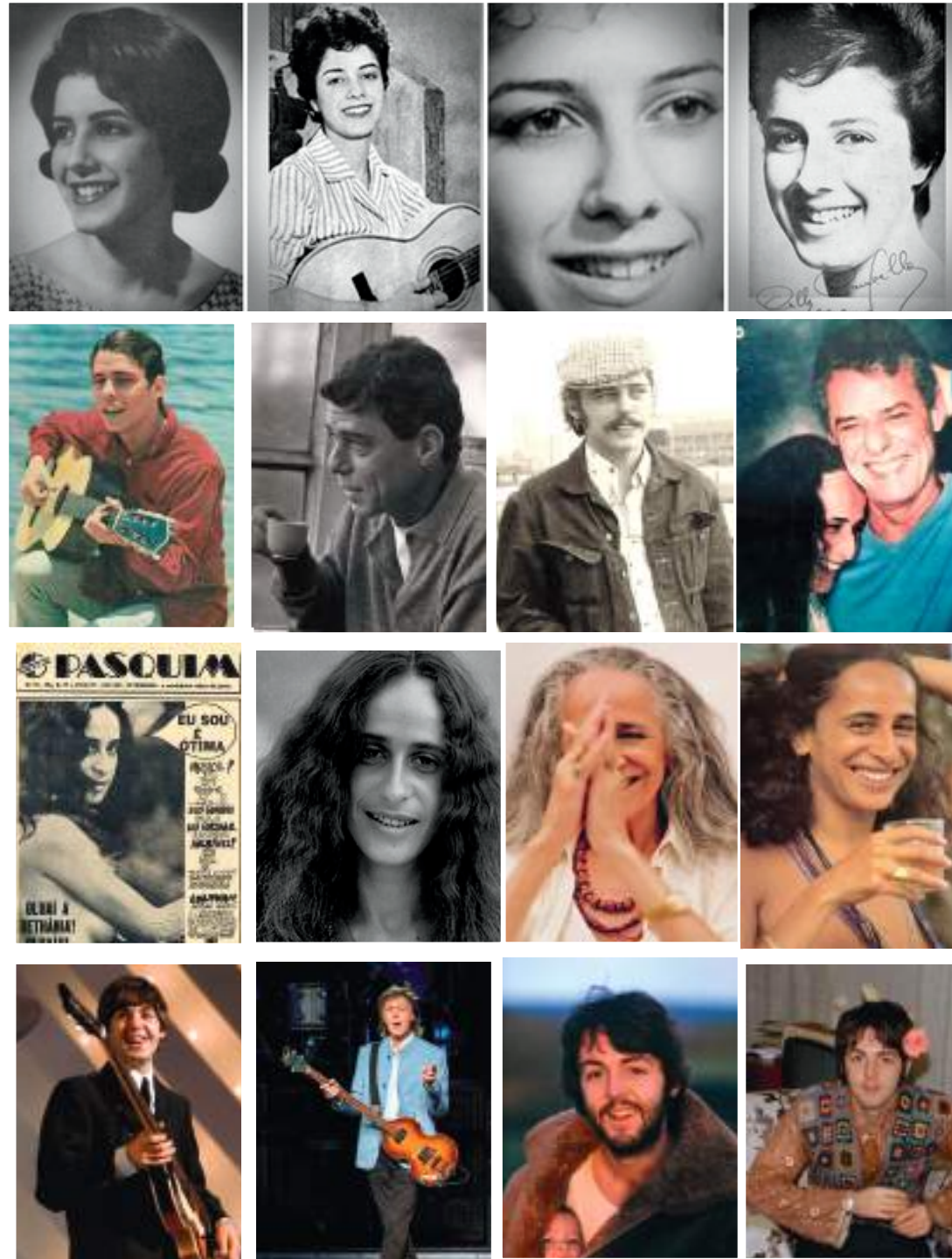

entre outras. Agradou crianças e adultos em “Brincar de Viver” e consagrou-se no palco: sempre pé no chão, pulseiras nos pulsos e balangandãs no pescoço. O mano Caetano, em canção-título no exílio homenageando a irmã, disse que ela “vendeu sua alma ao Diabo mas que o Diabo devolveu a Deus”. Mas Bethânia não é nem de um nem do outro: é do Brasil, para nosso imenso orgulho.

3- Chico Buarque – Chico assopra velinhas em 19 de junho, ano de nascimento: 1944, agora um senhor de 80 anos com límpidos olhos azuis. Mas Chico já foi da resistência às fardas verde-oliva que vestiram a infame Ditadura Militar, apesar de você. Já jogou bosta na Geni para denunciar a hipocrisia da nossa sociedade machista. Cantou que na avenida vai passar todo tipo de aberração durante o carnaval e que tristeza é arrumar o quarto do filho que já morreu. Nomeou para a posteridade Carolinas, Lígias, Anas, Bárbaras e Therezinhas, alertando ainda que toda construção é um lugar perigoso para pobres e que tem pedreiro esperando um trem que não chega nunca. Chico das massas e da esquerda, mesmo morando em mansão na Barra e tomando uísque escocês de 150 anos de idade. Incongruências (ou irrelevâncias) comum a todo humano que alçou-se (por talento próprio) às alturas dos Deuses. As

milícias atuais pegaram-no para Cristo e taxaram-no de misógino pelas letras de “Com açúcar, com afeto” e “Mulheres de Atenas”, alheias ao fato de que Arte com A maiúsculo não suporta mimimi! Grande Chico! Não bastasse tudo isso, ainda escreve: ganhou três prêmios Jabuti por seus romances e o prêmio Camões, o maior galardão outorgado a um escritor da Língua Portuguesa. Para coroar tudo, ainda escreveu “A Banda”, peça lírica que começa azul e termina cinza, como os anos de Chico (chumbo) em sua juventude. Da roda-viva ao reida-vela passando por Calabar sempre o maior entre os maiores, Noel, Vinícius e Jobim que me perdoem.

4- Paul McCartney: o mais simpático dos Beatles também faz aniversário em junho: ora ora ora vejam só: dia 18 também, junto com Celly e Bethânia! O ano de nascimento é 1942. “Sir” por graças da rainha da Inglaterra, era menino do subúrbio operário em Liverpool quando juntou-se a John e George para formar a banda mais famosa do mundo. Ringo veio depois. A grife “Lennon&McCartney” é a mais famosa do planeta no que toca à música pop, nunca superada por nada que veio depois (muito menos antes). Na dupla, Paul era o baladeiro e John o roqueiro. George compunha pouco, e quando o fazia só produzia obras-primas. Bem, Paul compôs

“Yesterday”, a música mais gravada no mundo até hoje, com mais de 1600 versões diferentes. Reza a lenda que sonhou com a música prontinha, levantou da cama e escreveu tudo na pauta, só a melodia. Os versos viriam depois. O Beatle resolveu, de início, que iria chamar “Yesterday” de “Crumbled Eggs”, ou seja, “Ovos Mexidos”. Ainda bem que não o fez. Depois da dissolução do quarteto em 1970 criou, junto com sua esposa, Linda Eastman McCartney, a banda Wings, onde colecionou Discos de Ouro, um após o outro. Fez parceria com Michael Jackson em “Ebony and Ivory” e “The Girl is Mine”, homenageou a diva-cantora dos Mamas & Pappas na clássica “Michelle” e ainda deu-se ao luxo de escrever “She’s Leaving Home”, do Álbum Branco, a qual, de acordo com as má-línguas, deu início ao movimento hippie no mundo inteiro.

Sir Paul, inteiraço, ainda se sacode no palco numa boa e vive em turnê. Não precisa, já que é uma das cinco maiores fortunas do Reino Unido. Mas o faz em nome da Música, eu presumo. E para saciar seus milhões de fãs, órfãos dos Beatles, que ainda povoam nosso mundinho.



O autor deste texto Carlinhos Barreiros iniciou sua vida de jornalista na Folha de Piraju no final da década de 80, por sugestão da professora Mariinha D'ercolle. Carlinhos era um professor primário dos melhores e é escritor e jornalista colaborador de várias plataformas digitais. Escreveu o livro “Insânia, o lado escuro da Lua” e prepara uma nova obra para breve. Já venceu concursos de literatura e foi colaborador dos jornais Folha de Piraju, Observador e Jornal da Cidade. Continua colaborando de forma especial com a Folha de Piraju. É colaborador regular do blog Farol Notícias, de Itaí. Também escreve para um projeto do Jornal da USP. De dezembro/2023 a 28 de março/2024 toda sua obra, cópias de artigos, livro e fotos foram tema de uma ampla exposição na Casa da USP em Piraju. Leia mais em folhadepiraju.com

A MELHOR PIZZARIA DA REGIÃO

Toda **Quinta & Domingo**



Podizizio da Torre

NA SEGUNDA 15% DE DESCONTO*

PARA GANHAR, BASTA MENCIONAR: **"PIZZA DA TORRE"** AO FAZER SEU PEDIDO E GANHE 15% DE DESCONTO EM QUALQUER PIZZA DO CARDÁPIO

*EXCETO PIZZAS PROMOCIONAIS

TODA QUARTA*

Compre uma pizza e ganhe uma de brigadeiro.



*Válido somente para pizzas não promocionais

TODOS OS DIAS, PROMOÇÃO PARA RETIRADA NO BALCÃO

NOVOS SABORES & ENTRADAS

VENHA CONFERIR!



A MELHOR PARTE DO DIA É UM PEDAÇO DE PIZZA!



*Bebidas e 10% não estão inclusos. Somente consumo no local.

TELEFONES

WHATSAPP

(14) 3351-3504 | (14) 3351-2684

(14) 99706-0492

Faça seu pedido também através das nossas Redes Sociais: Instagram e Facebook

SÃO JOÃO: NOITES DE FESTA DEVOÇÃO E TRADIÇÃO

PEDRO FERREIRA DE LIMA FILHO

É uma das festas mais tradicionais do Brasil, o São João, especialmente no Nordeste, onde suas comemorações alcançam proporções grandiosas. Celebrada no dia 24 de junho, esta festa, que marca o nascimento de São João Batista, é repleta de símbolos, tradições e alegria. As ruas se enchem de bandeirinhas coloridas, fogueiras e barracas de comidas típicas, criando um ambiente festivo que atrai pessoas de todas as idades.

A fogueira, elemento central das celebrações, remonta a antigas tradições pagãs que veneravam o solstício de verão no Hemisfério Norte. No Brasil, sua simbologia foi adaptada para representar a luz e a purificação de São João Batista. Ao redor das fogueiras, amigos e familiares se reúnem para cantar, dançar e contar histórias, criando uma atmosfera de união e convivência comunitária.

O som da sanfona, do triângulo e da zabumba ressoa pelos arraiais, convidando todos a dançar a quadrilha, dança típica que simula uma festa de casamento na roça. Com passos bem ensaiados e trajes caipiras, os dançarinos relembram a vida simples do campo, evocando um sentimento de nostalgia e celebração das raízes rurais do Brasil. A quadrilha, com seu “olha a chuva!” e “é mentira!”, é um dos momentos mais esperados e divertidos da festa.

As comidas típicas são outro destaque indispensável do São João. Milho assado, pamonha, canjica e bolo de fubá são alguns dos pratos que remetem à colheita do milho, ingrediente essencial nesta época. Essas iguarias, preparadas com carinho e tradição, não apenas deliciam os paladares, mas também reforçam a conexão com a terra e o ciclo agrícola, celebrando a fartura e o



sustento.

Não podemos esquecer das brincadeiras, que fazem a alegria das crianças e adultos. Pescaria, corrida de saco, e jogo de argolas são apenas algumas das atividades que animam os arraiais. Essas brincadeiras trazem um ar de simplicidade e resgatam a pureza das diversões de antigamente, onde o mais importante era a interação e a diversão em grupo. Outro símbolo icônico das festas juninas é o balão, embora atualmente, por questões de segurança e ambientais, seu uso tenha sido bastante reduzido. Historicamente, os balões eram lançados para saudar os santos e pedir boas colheitas, refletindo a relação de fé e dependência do homem com a natureza. Hoje, sua imagem continua presente nas decorações, evocando o espírito festivo de São João.

As procissões e celebrações religiosas também são parte fundamental do São João. Missas, novenas e rezas são realizadas em honra a São João Batista, reforçando a fé e a devoção popular. Essas manifestações de fé integram a religiosidade com a festividade, lembrando a todos do verdadeiro motivo

da celebração.

A música é onipresente nas festas juninas, com o forró, o xote e o baião tomando conta dos salões e arraiais. Artistas consagrados como Luiz Gonzaga e Dominginhos são homenageados, e suas canções embalam as noites de festa, trazendo à tona a rica cultura musical nordestina e a alegria de viver do povo.

Os trajes típicos de caipira, com vestidos de chita para as mulheres e calças remendadas para os homens, fazem parte da encenação e da diversão. Essas roupas, cheias de cores e adereços, refletem a simplicidade e o humor do sertanejo, proporcionando um espetáculo visual que cativa e diverte todos os participantes.

São João é uma festa que transcende o simples entretenimento; é uma celebração da cultura, da história e das tradições brasileiras. Ela une pessoas de diferentes gerações e origens em torno de valores comuns como a fé, a amizade e a alegria, criando memórias afetivas que perduram por toda a vida.

Para encerrar, saudamos os santos padroeiros de junho: São Antônio, celebrado no dia 13, o santo casamenteiro; São João, no dia 24, cuja festa enche de alegria e cores o coração do Brasil; e São Pedro, no dia 29, o guardião das chaves do céu. Viva São João, viva São Pedro e viva São Antônio!



Prof. Dr. Pedro Ferreira de Lima Filho é Filósofo, Pedagogo, Teólogo, Pós-graduado em Direito do Trabalho e Direito Previdenciário, Especialista Educação Especial e Inclusiva, e em Ensino Religioso, Mestre em Bíblia, Doutor em Teologia, Professor Universitário e Membro Colaborador da Comissão de Estudos sobre o Tribunal do Júri (CETJ) da Ordem dos Advogados de Pernambuco (OAB/PE).
E-mail: filho9@icloud.com

A CAIXA

JOSÉ CARLOS SANTOS PERES

(Gosto dos meus outonos quando à noite, pela fresta da janela de um azul que se descasca, um fantasma tristonho sussurra pedindo por um copo de água. E depois desaparece, deixando em minhas mãos uma lágrima)

Ouçó passos... Estou só em casa e ouço passos. Então não estou só: a cortina parece responder a algum movimento; não consigo vislumbrar qualquer gesto na escuridão, e não estou disposto a acionar a chave da luminária. De repente, silêncio! Aprumo ouvidos e só percebo o vento da noite se esfregando no caixilho da janela. Recado? Dele, do vento? De alguma alma penada?

Enfim, busco a luminária, tateando o escuro: a cortina intacta em suas pesadas dobraduras, o copo com água no criado, os chinelos sobre o tapete; a Bíblia: “quando eu ficar com medo, hei de confiar em ti”. Três horas no visor do celular: hora esperada pelas almas esquecidas, aquelas que ainda estão presas nas tumbas e apenas nesse horário conseguem se livrar dos corpos, alguns descompostos há anos, e saírem a vagar pelos seus antigos aposentados, pelos lugares de suas preferências quando na terra.



A janela? Acendo outras luzes; puxo de vez a cortina e busco o trinco: estremeço! Corro para o canto do quarto derrubando o que encontro pelo caminho; acordo os fantasmas da casa que solidários ao meu espanto sobem pelas paredes e ficam grudados no teto. Há algo no peitoril da janela que se mexe freneticamente dentro de uma pequena caixa de madeira pedindo para sair. Com o coração na boca, pernas trêmulas, aproximamos, eu e os fantasmas, até aquele depósito. O fantasma maior, de

pernas longas, esfumaçadas, dependura-se no lustre e me faz acreditar que é preciso abrir aquela caixa, apontando para a janela com seus dedos descarnados e trêmulos. Os demais, são muitos, talvez uns dez, abrem os olhos desmedidamente naqueles buracos oblíquos e me intimam à tarefa. Preciso de coragem; de muita coragem. Mas eu não tenho coragem, sou um covarde assumido quando se trata de lidar com coisas aparentemente de um outro mundo. Da última mula sem cabeça que habitou minha

infância corro até hoje, em meus habituais pesadelos. Então, fecho novamente a cortina, deixo a caixa onde o vento ou alguma alma penada a deixou, mando os fantasmas da casa cuidarem de suas não-vidas, apago as luzes e volto a dormir.

• No creio en fantasmas, pero que las hay, las hay.



José Carlos Santos Peres é de Avaré funcionário de carreira da Sabesp e aqui escreve a convite do diretor da Folha, José Elói que trabalhou com ele na empresa e por muitos anos juntos foram diretores do clube da Sabesp de Avaré. José Carlos é um escritor já premiadíssimo e conhecido por suas crônicas. Outros artigos seus estão também publicados na plataforma folhadepiraju.com

SERVIÇO DE INSTALAÇÃO, MANUTENÇÃO E REPARO

- ELÉTRICAS RESIDENCIAL E EMPRESARIAL.
- LIMPEZA DE AR CONDICIONADO
- INSTALAÇÃO E LIMPEZA DE VENTILADOR
- REPARO EM ELETRODOMÉSTICO EM GERAL.
- AUTOMAÇÃO RESIDENCIAL.
- PINTURA.
- CÂMERAS DE SEGURANÇA.
- VÍDEO PORTEIRO E ALARMES.
- ROTEADORES WI-FI.
- REDES PARA COMPUTADORES.
- FORMATAÇÃO DE COMPUTADORES.



FAÇA UM ORÇAMENTO SEM COMPROMISSO

TELEFONE: 14-99800-9486

FALAR COM VICTOR



“Nossa Senhora das Relíquias”

PE. LUIZ ANTÔNIO PEREIRA

Conta a lenda que, tantos anos atrás, uma Senhora com um manto brilhante apareceu, em cima de um zambujeiro, a uma menina pastora que não tinha o que comer. A mãe, de fato, tinha insistido que a filha fosse pastorear o gado, enquanto ela providenciaria o pão que comeria ao retornar. Uma vez no campo, Maria começou a chorar devido à fome, quando sentiu algo estranho numa árvore ali perto. Voltou-se e viu uma Senhora com um manto que brilhava em cima do zambujeiro, que lhe pede para não chorar.

Maria explica para aquela Senhora qual era a razão do seu choro. A Senhora, então, lhe pede de retornar a casa, que lá estaria uma arca cheia de pão, e que ela tomaria conta do gado. A menina obedeceu e foi. Ao chegar em casa conta para a mãe o ocorrido. A mãe, mesmo incrédula, foi verificar. Ao abrir a arca encontra exatamente como a Senhora tinha dito, a arca cheia de pão. Estupefatas, chamaram os vizinhos e repartiram com todos o pão que havia naquela arca. Comeram e em seguida foram com a menina ao campo para verem a tal Senhora, que a viram, pois ainda estava lá e resplandecia em cima do zambujeiro. Todos atribuíram como milagre o fato do pão aparecer na arca quando antes lá não havia pão algum. Cada pessoa levou, então, um raminho daquele zambujeiro como relíquia. Daí o nome de “Nossa Senhora das Relíquias”.



A relíquia de um santo, portanto, é aquilo que dele restou ou o que ele deixou.

No local onde ocorreu este episódio foi erguido o Convento de Nossa Senhora das Relíquias, na Quinta do Carmo, Portugal.

A palavra relíquia vem do latim “reliquus”, restante ou “relinquere”, deixar. Relíquias são as coisas que restaram ou foram deixadas. A relíquia de um santo, portanto, é aquilo que dele restou ou o que ele deixou. Quando a igreja católica propõe a devoção às relíquias dos Santos, atende a um sentimento religioso dos fiéis, seguindo uma antiga tradição. Com o passar do tempo, as relíquias passaram a ser, não apenas os corpos dos Santos, mas também os objetos que eles usaram, os

lugares onde estiveram, etc.

A igreja distingue entre duas espécies de relíquias: as diretas e as indiretas. A relíquia direta provém do corpo, dos ossos ou das cinzas de um santo. A relíquia indireta é algo que nele foi tocado. Da relíquia indireta temos ainda duas espécies: ou são os objetos com os quais o santo teve contato em vida, ou são coisas que se tocam nos corpos de santos depois de mortos.

As relíquias são classificadas por grau: primeiro grau, a do corpo dos santos; segundo grau, algo que pertenceu ao santo ou os lugares onde viviam; e terceiro grau, os objetos que o santo tocou ou que foram tocados por uma relíquia de primeiro ou

segundo grau.

Existe alguma relíquia de Nossa Senhora? Será possível que uma peça de roupa usada por Maria, Mãe de Jesus, tenha sobrevivido até nossos dias? Existe na catedral de Chartres, na França, um pedaço de tecido muito bem guardado, uma “camisola”, que teria sido usada por Maria quando ela recebeu a visita do anjo Gabriel, ou talvez que tenha usado no momento do nascimento de Jesus. Descobriu-se no decorrer do tempo que a chamada “Sancta Camisia” da Mãe de Jesus, era na verdade um adorno de cabeça, que ficaria conhecido para sempre como o “Véu de Maria”.

Nossa Senhora das Relíquias! Rogai por nós!



Assistente eclesiástico da Pastoral da Sobriedade. Vigário E-mail:

laalvesop@gmail.com escreve regularmente uma coluna sobre aparições e denominações de Nossa Senhora na Folha de Piraju desde 2016. ‘Serve na Paróquia de São Sebastião em Piraju.



CARDIOLOGISTA

Dr. Roberto Rizzo Sampaio
CRM 75.632

- Clínica Geral
- Cardiologia
- Eletrocardiograma
- Laudos
- Pré Operatórios

☎ 3351- 1790 / 3351 1482

Policlínica Piraju - R Esteves Kristensen, 95 - Centro - Piraju, SP



IDSC DIVULGA

Timburi fica com 32º lugar entre 5.570 cidades do Brasil

Um dos itens de destaque de Timburi (32º) foi redução de desigualdades

Timburi também comemora a divulgação do 32º lugar entre 5.570 cidades brasileiras segundo o Índice de Desenvolvimento Sustentável das Cidades (IDSC - BR) – Brasil. Esse índice é uma iniciativa do Instituto Cidades Sustentáveis, no âmbito do Programa Cidades Sustentáveis, em parceria com o Sustainable Development Solutions Network (SDSN), e apoio do Centro Brasileiro de Análise e Planejamento (Cebrap) ligado ao Ministério do Meio Ambiente e Clima e baseado em dados do governo federal. A pontuação geral de Timburi ficou em 60,52 para valores até 100 na classificação geral, o que significa segundo o gráfico do IDSC um nível de desenvolvimento alto. Como Piraju em alguns itens analisados entre

eles igualdade de gênero o IDSC de Timburi não aponta que a cidade tem uma vereadora na Câmara Municipal

O Índice de Desenvolvimento Sustentável das Cidades (IDSC - Brasil) é uma forma de verificar a evolução das 5570 cidades brasileiras em direção à agenda 2030 da ONU. O IDSC-BR permite uma visão geral e integrada das cidades brasileiras em cada um dos ODS. É uma ferramenta que visa estimular o cumprimento da Agenda 2030 e uma oportunidade para as cidades se integrarem à mais avançada agenda global de desenvolvimento sustentável. Graças ao Índice o Brasil é o único país do mundo a acompanhar os desafios e avanços de todas as suas cidades na Agenda 2030.

Dezessete índices foram apurados para chegar a esse resultado.

Veja a seguir os índices de Timburi em cada item:

1-Eradicação da Pobreza

Baixo - 40 a 49,99
Nesse foram avaliadas entre outros dados do governo número de famílias inscritas no Cadastro Unico para Programas Sociais, percentual de pessoas inscritas no Cadastro único que recebem bolsa família, pessoas abaixo da linha de pobreza no cadastro único pós bolsa família e pessoas com renda até 1/4 do salário mínimo

2- Fome Zero e Agricultura Sustentável

Médio - 50 a 59,99

3-Saúde e Bem-Estar

Alto - 60 a 79,99

4-Educação de Qualidade

-Alto - 60 a 79,99

5-Igualdade de Gênero

Muito baixo - 0 a 39,99

6-Água Potável e Saneamento

Muito alto - 80 a 100

7-Energia Acessível e Limpa

Alto - 60 a 79,99

8-Trabalho Decente e Crescimento Econômico

Médio - 50 a 59,99

9-Indústria, Inovação e Infraestrutura

Muito baixo - 0 a 39,99

10-Redução da Desigualdades

Muito alto - 80 a 100

11-Cidades e Comunidades Sustentáveis

Alto - 60 a 79,99

12-Consumo e Produção Responsáveis

Médio - 50 a 59,99

13-Ação Contra a Mudança Global do Clima

Médio - 50 a 59,99

Vida na Água

Muito alto - 80 a 100

15-Vida Terrestre

Médio - 50 a 59,99

16- Paz, Justiça e Instituições Eficazes

Alto - 60 a 79,99

17-Parcerias e Meios de Implementação

Muito baixo - 0 a 39,99

Há informações atualizadas até 2022 e baseadas no IBGE

EDITAL

Pelo presente edital, ficam convocados todos os Vicentinos da cidade de Piraju, para participarem da assembleia geral extraordinária que será realizada no dia **1.º de julho de 2024**, em primeira convocação às **20h**, contando com a maioria dos Vicentinos da cidade de Piraju, não sendo atingido esse quórum, a assembleia se realizará em segunda convocação às **20h30** com a presença mínima de $\frac{1}{3}$ dos Vicentinos da cidade de Piraju, na **Câmara Municipal de Piraju**, localizada na **Praça Wilson Biroqui, 05 - Piraju – SP**, para deliberarem sobre a seguinte ordem do dia:

1. Informações a respeito da intervenção no ASILO DE PIRAJU.
2. Votação e aprovação sobre a Desvinculação do Asilo de Piraju da Sociedade de São Vicente de Paulo.
3. Assuntos diversos.

Piraju, 20 de junho de 2024.

Vicentinos de Piraju



GRASPEL EMBALAGENS



ENTREGAS EM TODA REGIÃO

PIRAJU

14 3351-5622

99735-7854 - 99647-8281

AV. HUMBERTO MARTIGNONI, 480 - CEP 18802-072

CERQUEIRA CÉSAR

997875883

R. JUVENAL COIMBRA, 209 - CENTRO

GRASPELEMBALAGENS@HOTMAIL.COM



DEQUE E RAMPA EM FASE FINAL NO FUNIL

A Diretora de Turismo de Piraju, Malu de Freitas visitou na tarde de quinta-feira 20/06, a obra da estrutura náutica de Piraju que será inaugurada em breve. O local que fica na estrada do Funil, próximo ao acesso pela Rodovia Raposo Tavares, promete ser mais um importante atrativo turístico para a Estância Turística de Piraju.

A verba da Secretaria de Turismo do Estado de São Paulo veio para Piraju e mais doze municípios equipando a cidade com um píer para embarcações a motor. Na nossa região foram quatro municípios beneficiados: Piraju, Avaré, Timburi e Fartura.. Além do píer uma área de lazer com pergolados de madeira, deck panorâmico e área de estacionamento para veículos estão em fase de conclusão. O pier deverá ser instalado entre a



Graças a emenda impositiva do vereador José Carlos Garcia, foi construída no local uma rampa de acesso para embarcações.

última semana de junho e a primeira de julho, deixando assim a obra completa.

A prefeitura de Piraju ainda colocou um algo mais no local. Graças a emenda impositiva do vereador José Carlos Garcia, foi construída no local uma rampa de acesso para embarcações. Agora a intenção do DETUR é que todas as embarcações a motor, acessem o Rio Paranapanema

por essa rampa, deixando livre finalmente assim, a rampa do Parque das Águas, que será destinada então apenas aos banhistas e caiaques, o que resulta em maior segurança e conforto da população que frequenta o local.

Com uma capacidade de atracar de 10 a 15 barcos o novo píer será mais um ponto de encontro entre os usuários de embarcações a motor. Uma

novidade revelada pela diretora é que no Parque das Águas também haverá uma estrutura parecida, onde as embarcações também poderão atracar com segurança, pois os banhistas estarão dentro de uma área delimitada, num tipo de piscina natural. A obra de instalação desta estrutura náutica do Parque das Águas deverá acontecer entre os dias 13 e 15 de julho. Portanto o parque estará fechado nesta

data.

Malu ressaltou o empenho do prefeito José Maria na conquista de recursos para esses projetos, agradeceu o vereador José Carlos e fez questão de destacar que todas essas áreas do deque e rampa, e também do Parque das Águas, são públicas construídas para os pirajuenses e turistas, e sua utilização sem custo nenhum para a população.





TRILHA FINAL SERÁ INAUGURADA EM JULHO

Ao todo a trilha das Corredeiras passa a ter 960 metros quadrados

A Trilha das Corredeiras José Rubens de Oliveira, um dos maiores atrativos turísticos da região, está com sua fase 2 praticamente concluída. Aguardando a inauguração oficial que deverá acontecer até o mês de julho, a Trilha das Corredeiras passa a ter 960 metros quadrados com vários decks e acessibilidade, colocando o turista bem próximo do último trecho de corredeiras do Rio Paranapanema que passa justamente por Piraju.

Além de todo benefício para o turismo, a Trilha das Corredeiras proporciona aos atletas da canoagem, uma facilidade nunca vista antes. Agora eles podem descer com seus caiaques até a água por dois acessos. Um que chega na conhecida lagoa e outro na pista de canoagem slalom. A trilha das corredeiras também recebeu placas de sinalização para orientar os turistas. As placas identificam as entradas 1 e 2 da trilha e dão nome aos decks, como o deck da lagoa, o da cascata e o do coração e ainda dão orientação aos usuários da trilha, como localização e extensão a percorrer, e também destacam a

importância de se estar em Piraju desfrutando das belezas naturais do Rio Paranapanema. Um detalhe curioso, é que por sua paixão por Piraju o deck do coração já está sendo chamado de “deck do coração do Zé Maria”, numa referência ao prefeito que deu esse presente para Piraju.

A Trilha das Corredeiras é a principal atração do Parque da Fecapi. No momento o local está passando por reformas de melhorias e já recebeu novo calçamento, ampliação do galpão multiuso, que ganhou novos banheiros e vestiários. A antiga portaria já foi demolida e uma nova mais moderna e segura está sendo construída no local.

Além do restaurante e bar Borogodó que já existe, e os atendimentos de quiosques, um novo espaço gourmet está sendo inaugurado



neste fim de semana após uma concessão pública. Uma outra obra importante no parque é a substituição da fiação existente por fios subterrâneos, deixando assim o parque mais

bonito e seguro, sem a poluição visual dos cabos de energia elétrica, telefone e internet. A administração José Maria Costa entrará para a história da

Estância Turística de Piraju como a que mais investiu no turismo no município desde a criação do título de estância em julho de 2002.





RESPIRE, VOCÊ ESTÁ EM PIRAJU.

BREATH, YOU ARE IN PIRAJU. RESPIRE, USTED ESTÁ EN PIRAJU.

MAPA TRILHA DAS CORREDEIRAS

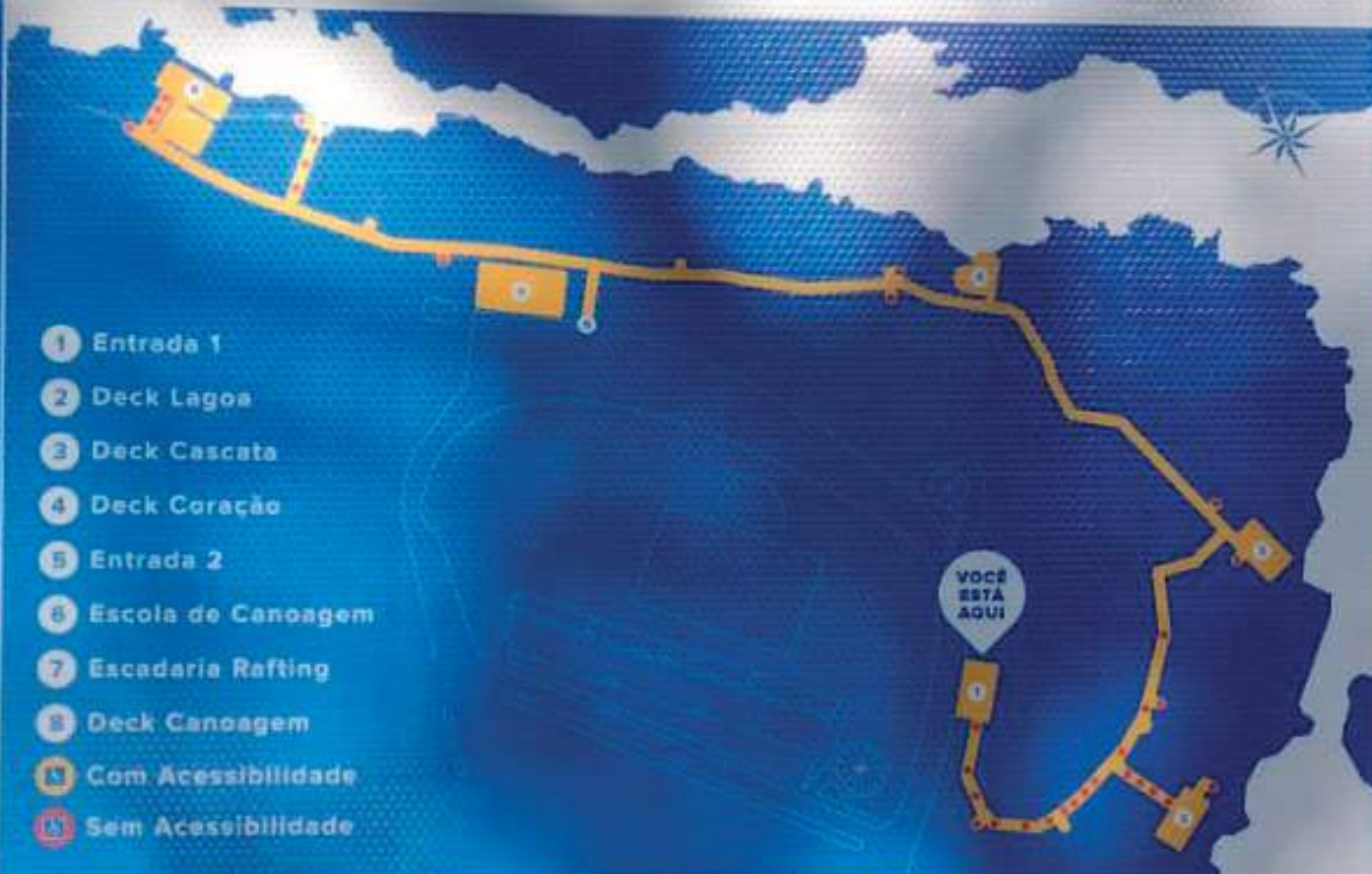

POR QUE PIRAJU VIROU ESTÂNCIA TURÍSTICA?

Piraju é Estância Turística desde 2002 (Lei Estadual 11.198) e faz parte da Área Especial de Interesse Turístico "Angra Doce" desde 2019 (Lei Federal 13.921). Recobeu este título por sua natureza privilegiada com locais que permitem a prática de rafting, canoagem, passeios náuticos e pesca esportiva, além de ter lindas cachoeiras, trilhas e praias de água doce. Os casarões históricos e museus também valem uma visita!

CUIDE DO NOSSO RIO. JOGUE LIXO NO LIXO.

TAKE CARE OF OUR RIVER. THROW GARBAGE IN THE TRASH. CUIDEMOS NUESTRO RÍO. TIRE LA BASURA EN SU LUGAR.

Empresa: ASSOCIACAO DE PAIS E AMIGOS DOS EXCEPCIONAIS
 C.N.P.J.: 49.856.206/0001-07
 Insc. Junta Comercial: Data: 03/07/2023
 Período: 01/01/2023 a 31/12/2023
 Balanço encerrado em: 31/12/2023

Folha: 0001
 Emissão: 18/06/2024
 Hora: 10:24:43

BALANÇO PATRIMONIAL

Descrição	Saldo Atual
ATIVO	1.007.835,27D
ATIVO CIRCULANTE	365.980,44D
CAIXA E EQUIVALENTES DE CAIXA	324.140,26D
BANCOS CONTA MOVIMENTO	19.051,97D
BANCO CAIXA ECONOMICA FEDERAL	9.790,98D
BANCO BRADESCO (3325-1)	9.260,99D
APLICAÇÕES FINANCEIRAS	305.088,29D
APLICAÇÃO BB RENDE FÁCIL - PIRAJU (C/C 443-X) PROTEÇÃO SOCIAL	7.052,56D
APLICAÇÃO BB RENDE FACIL TEJUPÁ (C/C 101123-5) ASSISTÊNCIA SOCIAL	0,07D
APLICAÇÃO BB RENDE FACIL PIRAJU - FEDERAL (C/C 433-2) PROTEÇÃO SOCIAL	7.491,15D
APLICAÇÃO BB RENDE FACIL - SECRETARIA EDUCAÇÃO (C/C 596-7) EDUCAÇÃO	1,49D
APLICAÇÃO BB RENDE FACIL (C/C 101.124-3) EDUCAÇÃO	1,90D
APLICAÇÃO BB RENDE FACIL (C/C 26848-8)	0,93D
APLICAÇÃO BB RENDE FACIL (C/C 21.752-2)	0,68D
APLICAÇÃO BB RENDE FACIL (C/C 22.670-X)	5,99D
APLICAÇÃO BRADESCO	52.441,41D
APLICAÇÃO BB RENDE FACIL - MANDURI (C/C 101155-3) - ASSISTÊNCIA SOCIAL	44,53D
APLICAÇÃO BB RENDE FACIL - SARUTAIA (C/C 101.122-7) ASSISTÊNCIA SOCIAL	0,03D
APLICAÇÃO BB RENDE FACIL (C/C 101269-X)	461,46D
APLICAÇÃO BB RENDE FÁCIL (C/C 25806-7)	6,20D
APLICAÇÃO BB RENDE FÁCIL (C/C 24.397-3)	2,25D
APLICAÇÃO BB - AUXÍLIO FINANCEIRO PORTARIA (26.848-8)	0,19D
APLICAÇÃO CAIXA ECONOMICA FEDERAL	58.214,66D
APLICAÇÃO BRADESCO COB FACIL	179.362,79D
OUTROS CRÉDITOS A RECEBER	41.840,18D
ADIANTAMENTOS	41.840,18D
PROCESSOS TRABALHISTAS	41.840,18D
ATIVO NÃO CIRCULANTE	641.854,83D
IMOBILIZADO	641.854,83D
IMÓVEIS	555.143,85D
INSTALAÇÕES	240.184,81D
IMÓVEIS	64.712,56D
BENFEITORIA EM IMÓVEIS	250.246,48D
MÓVEIS	629.917,02D
MÁQUINAS E EQUIPAMENTOS	214.481,91D
MÓVEIS E UTENSÍLIOS	296.385,51D
VEÍCULOS	119.049,60D
(-) DEPRECIACÃO ACUMULADA	543.206,04C
(-) DEPRECIACÃO ACUMULADA VEÍCULOS	60.301,28C
(-) DEPRECIACÃO ACUMULADA MÁQ. EQUIP.	67.535,88C
(-) DEPRECIACÃO ACUMULADA MÓVEIS UTENSÍLIOS	232.508,42C
(-) DEPRECIACÃO ACUMULADA IMÓVEIS	49.613,88C
(-) DEPRECIACÃO ACUMULADA INSTALAÇÕES	133.246,58C
PASSIVO	1.007.835,27C
PASSIVO CIRCULANTE	171.384,57C
OUTRAS OBRIGAÇÕES	1.320,00C
CONTAS A PAGAR	1.320,00C
HONORÁRIOS A PAGAR	1.320,00C
OBRIGAÇÕES PROVISIONADAS	170.064,57C
PROVISÕES TRABALHISTAS	170.064,57C
PROVISÃO DE FÉRIAS	116.597,67C
PROVISÃO FGTS FÉRIAS	11.526,17C
PIS - QUEST JUDICIAL	41.940,73C
PATRIMÔNIO SOCIAL	836.450,70C
PATRIMÔNIO SOCIAL	836.450,70C
SUPERAVIT OU DEFICIT ACUMULADOS	836.450,70C

Empresa: ASSOCIACAO DE PAIS E AMIGOS DOS EXCEPCIONAIS
 C.N.P.J.: 49.856.206/0001-07
 Insc. Junta Comercial: Data: 03/07/2023
 Período: 01/01/2023 a 31/12/2023
 Balanço encerrado em: 31/12/2023

Folha: 0002
 Emissão: 27/03/2024
 Hora: 10:06:18

BALANÇO PATRIMONIAL

Descrição	Saldo Atual
SUPERAVIT ACUMULADO	836.450,70C

DECLARO, para fins de direito, sob as penas da lei, que as informações e os documentos que apresento para elaboração deste Demonstrativo Contábil, são fiéis à verdade e condizentes com a realidade dos fatos. Fico ciente, portanto, que a falsidade desta declaração configura-se em crime previsto no Código Penal Brasileiro e passível de apuração na forma da Lei.

VÂNIA ROSSETI CARDOSO

CPF: 221.988.478-33

DECLARO, sob as penas da lei, e para que produzam todos os efeitos jurídicos, que a assinatura feita por mim e aposta ao final deste documento é verdadeira.

JULIANO GOMES DA SILVA
 Reg. no CRC SP sob o No. 15P336735/O-4
 CPF: 384.735.808-18

Empresa: ASSOCIACAO DE PAIS E AMIGOS DOS EXCEPCIONAIS
 C.N.P.J.: 49.856.206/0001-07
 Insc. Junta Comercial: Data: 03/07/2023
 Período: 01/01/2023 - 31/12/2023

Folha: 0001
 Número livro: 0006

DEMONSTRAÇÃO DO RESULTADO DO EXERCÍCIO EM 31/12/2023

Descrição	Saldo Atual
RECEITA BRUTA	2.568.293,12
RECEITAS DE ATIVIDADES DE ASSISTÊNCIA SOCIAL	887.508,37
RECURSO FEDERAL - PROT SOCIAL	129.403,85
RECURSO MUNICIPAL ASSISTÊNCIA SOCIAL	704.000,00
RECURSO ESTADUAL SOCIAL	14.104,52
EMENDA PARLAMENTAR - CONVENIO 464/2023	40.000,00
RECEITAS DE ATIVIDADES DE EDUCAÇÃO	1.401.924,53
RECURSO EDUCAÇÃO - ESTADUAL	786.398,92
RECURSO MUNICIPAL DA EDUCAÇÃO	615.525,61
RECEITAS DE ATIVIDADES DE SAÚDE	86.361,41
RECURSO MUNICIPAL SAUDE	86.361,41
RECEITAS PRÓPRIAS DA ENTIDADE	192.498,81
NOTA FISCAL PAULISTA	14.530,84
RENDAS EXTRAORDINARIAS	3.929,78
RECEITAS DE RECURSOS E EVENTOS PRÓPRIOS	174.038,19
(-) CUSTOS OPERACIONAIS	(2.800.435,79)
(-) CUSTOS COM ATIVIDADES DE ASSISTÊNCIA SOCIAL	(350.547,53)
(-) CUSTOS COM PESSOAL	(95.546,19)
SÁLARIOS E ORDENADOS	(51.884,51)
13º SALÁRIO	(7.338,36)
FÉRIAS	(14.734,80)
INSS	(16.048,94)
FGTS	(5.539,14)
MULTA DE FGTS	(0,44)
(-) CUSTOS GERAIS	(255.001,34)
MATERIAL USO E CONSUMO	(29.593,69)
SEGURANÇA E VIGILÂNCIA	(267,50)
SERVIÇOS PRESTADOS POR TERCEIROS	(37.447,84)
MANUTENÇÃO E REP EQUIP INFORMÁTICA	(130,00)
MANUTENÇÃO E REPARO DO PRÉDIO	(22.635,67)
COPA, COZINHA E ALIMENTOS	(97.565,38)
MANUTENÇÃO E REPARO DE VEÍCULOS	(4.540,00)
MATERIAL DE LIMPEZA	(10.939,59)
EMBALAGENS	(11.105,20)
SERV DESINSETIZAÇÃO	(500,00)
COMBUSTIVEL E LUBRIFICANTES	(19.454,54)
ASSISTENCIA CONTÁBIL	(2.630,00)
EXAMES MÉDICOS	(1.575,59)
MARKETING E PUBLICIDADE	(2.100,00)
MANUTENÇÃO DE VEICULOS	(322,00)
UNIFORMES	(14.194,34)
(-) CUSTOS COM ATIVIDADES DE EDUCAÇÃO	(1.955.246,58)
(-) CUSTOS COM PESSOAL	(1.611.377,21)
SÁLARIOS E ORDENADOS	(1.132.475,43)
13º SALÁRIO	(82.210,56)
FÉRIAS	(189.117,75)
INSS	(81.958,80)
FGTS	(111.023,44)
INDENIZAÇÕES E AVISO PRÉVIO	(12.972,33)
MULTA DE FGTS	(1.618,90)
(-) CUSTOS GERAIS	(343.869,37)
TAXAS DIVERSAS	(4,51)
SISTEMA DE PONTO ELETRÔNICO	(272,52)
MATERIAL DE ESCRITÓRIO	(17.239,92)
ASSISTÊNCIA CONTÁBIL	(10.712,00)

Empresa: ASSOCIACAO DE PAIS E AMIGOS DOS EXCEPCIONAIS
 C.N.P.J.: 49.856.206/0001-07
 Insc. Junta Comercial: Data: 03/07/2023
 Período: 01/01/2023 - 31/12/2023

Folha: 0002
 Número livro: 0006

DEMONSTRAÇÃO DO RESULTADO DO EXERCÍCIO EM 31/12/2023

Descrição	Saldo Atual
(-) CUSTOS GERAIS	(343.869,37)
MANUTENÇÃO E REPARO DO PRÉDIO	(13.060,78)
ASSISTÊNCIA MÉDICA	(3.319,08)
ÁGUA E ESGOTO	(31.363,28)
SERVIÇOS PRESTADOS POR TERCEIROS	(51.943,31)
MATERIAIS DE USO E CONSUMO	(12.364,91)
BENS DE NATUREZA PERMANENTE	(1.221,19)
ENERGIA ELÉTRICA	(3.946,46)
TELEFONE	(975,41)
PROVEDOR DE INTERNET	(509,40)
MÍDIAS SOCIAIS	(2.836,00)
MANUTENÇÃO E REP EQUIP INFORMÁTICA	(274,50)
COPA, COZINHA E ALIMENTOS	(90,00)
MANUTENÇÃO E REPARO DE VEÍCULOS	(263,00)
DESPESAS COM MEDICAMENTOS	(2.549,48)
CUSTOS COM GÊNEROS ALIMENTÍCIOS	(85.195,59)
MATERIAL DE HIGIENE E LIMPEZA	(77.477,03)
SOFTWARE	(5.431,00)
CAPACITAÇÃO DE PROFESSORES	(3.000,00)
SERVIÇOS DE TRANSPORTES	(19.300,00)
PROPAGANDA	(120,00)
CASEIRO	(400,00)
(-) CUSTOS COM ATIVIDADES DE SAÚDE	(494.641,68)
(-) CUSTOS COM PESSOAL	(223.139,05)
INDENIZAÇÕES E AVISO PRÉVIO	(1.535,52)
SALÁRIOS E ORDENADOS	(128.724,46)
13º SALÁRIO	(11.344,74)
FÉRIAS	(33.540,28)
INSS	(34.170,14)
FGTS	(13.823,91)
(-) CUSTOS GERAIS	(271.502,63)
USO E CONSUMO	(39,00)
SERVIÇOS PRESTADOS POR TERCEIROS	(5.880,00)
ENERGIA ELÉTRICA	(545,14)
ÁGUA E ESGOTO	(2.976,03)
TELEFONE	(211,50)
PROVEDOR INTERNET	(1.093,15)
PEDÁGIO	(273,99)
SEGURO	(2.056,26)
TAXAS DIVERSAS	(2.173,01)
MANUTENÇÃO E REPARO PRÉDIO	(43.000,00)
ALARMES DE SEGURANÇA	(735,20)
COMBUSTÍVEIS E LUBRIFICANTES	(96,06)
ALIMENTAÇÃO	(317,00)
BENS DE NATUREZA PERMANENTE	(971,19)
HOSPEDAGEM	(180,00)
USO E CONSUMO	(68.226,60)
SERVIÇOS PRESTADOS POR TERCEIROS	(9.822,40)
GASTOS COM IMPRESSOS	(75,00)
EXAMES MÉDICOS	(60,00)
DESPESAS COM CARTÓRIOS	(153,78)
CONTRIBUIÇÃO ASSOCIATIVAS	(1.427,42)
DESPESAS POSTAIS E TELEGRÁFICAS	(96,20)
IPTU	(354,36)
SOFTWARE	(250,00)
DEPRECIÇÕES E AMORTIZAÇÕES	(130.489,34)
RESULTADO BRUTO	(232.142,67)
OUTRAS DESPESAS/RECEITAS OPERACIONAIS	74.695,01
(-) CUSTOS COM PESSOAL	(277.427,69)
SALÁRIOS E ORDENADOS	(28.585,51)
13º SALÁRIO	(22.854,08)

Empresa: ASSOCIAÇÃO DE PAIS E AMIGOS DOS EXCEPCIONAIS
 C.N.P.J.: 49.856.206/0001-07
 Insc. Junta Comercial: Data: 03/07/2023
 Período: 01/01/2023 - 31/12/2023

Folha: 0003
 Número livro: 0006

DEMONSTRAÇÃO DO RESULTADO DO EXERCÍCIO EM 31/12/2023

Descrição	Saldo Atual
(-) CUSTOS COM PESSOAL	(277.427,69)
FÉRIAS	(13.262,68)
INSS	(213.336,05)
FGTS	(3.187,22)
INDENIZAÇÕES E AVISO PRÉVIO	3.797,85
(-) DESPESAS FINANCEIRAS	(775,96)
TARIFAS BANCÁRIAS	(516,14)
JUROS DE MORA	(259,82)
RECEITAS FINANCEIRAS	7.384,73
DESCONTOS OBTIDOS	0,02
RENDIMENTOS DE APLICAÇÕES	7.384,71
OUTRAS RECEITAS OPERACIONAIS	345.513,93
IMPOSTOS E CONTRIBUIÇÕES - BENEFÍCIOS OBTIDOS	345.513,93
RESULTADO OPERACIONAL	(157.447,66)
DÉFICIT DO EXERCÍCIO	(157.447,66)
Lucro por ação/quota	0,00

DECLARO, para fins de direito, sob as penas da lei, que as informações e os documentos que apresento para elaboração deste Demonstrativo Contábil, são fiéis à verdade e condizentes com a realidade dos fatos.

Fico ciente, portanto, que a falsidade desta declaração configura-se em crime previsto no Código Penal Brasileiro e passível de apuração na forma da Lei.

 VÂNIA ROSSETI CARDOSO

CPF: 221.988.478-33

DECLARO, sob as penas da lei, e para que produzam todos os efeitos jurídicos, que a assinatura feita por mim e aposta ao final deste documento é verdadeira.

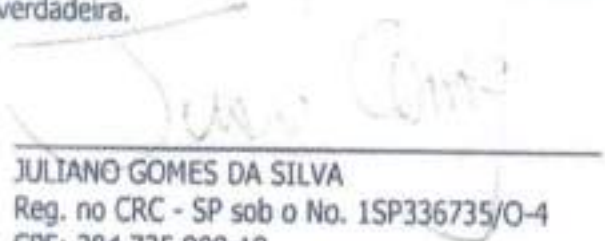
 JULIANO GOMES DA SILVA
 Reg. no CRC - SP sob o No. 1SP336735/O-4
 CPF: 384.735.808-18

Procure uma Unidade de Saúde
e mantenha seu Esquema Vacinal em dia.



ESTÂNCIA TURÍSTICA DE
PIRAJU

**VACINA É VIDA.
VACINA É PARA TODOS.**



SE VOCÊ FAZ PARTE
DE UM **DOS GRUPOS PRIORITÁRIOS**,
PROCURE UMA UNIDADE BÁSICA DE SAÚDE
E **LEVE A CADERNETA DE VACINAÇÃO.**



**Crianças de 6 meses
a menores de 5 anos**



**Pessoas com
60 anos ou mais**



**Pessoas com
deficiência permanente**

**A vacina contra a Covid-19
está atualizada e é a principal
medida de prevenção** contra
as formas graves da doença,
hospitalizações e óbitos.



**VAMOS NOS UNIR AO
MOVIMENTO NACIONAL
PELA VACINAÇÃO**



Com doação de lacres, pilhas e tampinhas alunos do Ataliba doam cadeiras de rodas

Estudantes da Escola Ataliba Leonel de Piraju fizeram significativa para compra de Cadeiras de Rodas- Na manhã de hoje, alunos da Escola Ataliba Leonel de Piraju realizaram uma significativa doação de tampinhas, lacres e pilhas, com o intuito

de contribuir para a compra de cadeiras de rodas. A quantidade arrecadada foi tão expressiva que encheu diversas sacolas e garrafas, mostrando o poder da solidariedade e do trabalho em equipe. Essa iniciativa, que começou há algum tempo, continua a

crescer e envolver cada vez mais pessoas. A campanha visa transformar pequenos gestos em grandes mudanças, proporcionando maior mobilidade e qualidade de vida para aqueles que necessitam de cadeiras de rodas. A comunidade escolar está de parabéns

por sua dedicação e espírito de solidariedade. A direção da escola e os organizadores da campanha agradecem a todos os que contribuíram e incentivam a continuidade das doações. A união de esforços é essencial para que mais pessoas possam ser beneficiadas.

A Escola Ataliba Leonel reafirma seu compromisso com a formação de cidadãos conscientes e engajados, destacando que cada ação, por menor que seja, tem o potencial de causar um impacto positivo na sociedade.

EM NOVO ENDEREÇO

DR. CID PERSIGO MONTEIRO
OFTALMOLOGISTA | CIRURGIA

CRM: 51.465

DIVERSOS CONVÊNIOS
MARQUE AGORA
UMA CONSULTA

(14) 3351 2256

NOVO ENDEREÇO:
R. Cel. Nhonhô Braga 567



Primagui
Refrigeração

Peças e Assistência Técnica

- Geladeira
- Lavadora
- Ar Condicionado

Mauro Meneguella Camargo - ME

(14) 3351-2555
99655-8926
99709-5268

CPFL Atende abre 20 vagas de emprego para moradores de Ourinhos

A CPFL Atende – o call center do Grupo CPFL Energia – está com 20 vagas abertas para atendentes de telemarketing em Ourinhos. “Estamos ampliando nossos canais de atendimento e investindo em novas tecnologias para atender cada vez melhor aos nossos clientes. Com essas contratações, esperamos ampliar a diversidade de nosso time e contratar profissionais com novos perfis”, afirma Luiz Henrique Pinto, gerente sênior da CPFL Atende.

As vagas são para modalidade presencial. Portanto, para concorrer a uma das posições, o candidato precisa residir em Ourinhos, além de ter Ensino Médio completo, habilidade com informática e experiência



em atendimento ao público. "Vale lembrar que incentivamos o crescimento profissional de nossos colaboradores, e o call center pode ser a porta de entrada para uma carreira consistente no grupo", completa o gerente.

Os selecionados terão benefícios diferenciados, como parceria com Gympass, para utilização de academias e acesso a aplicativos de bem-estar, programa Nutrir (qualidade de Vida), plano de saúde, seguro de vida, assistência integral ao colaborador (via

programa Fale Comigo, da CPFL), Universidade Corporativa e Recrutamento Interno para o plano de carreira, parceria com SESC e SESI, ajuda de custo para creche, ações de final de ano (vale Natal, vale brinquedo e vale material), Participação nos

Lucros ou Resultados (PLR), além dos vales refeição e transporte.

Os interessados devem enviar currículo por e-mail até 28 de junho para vagas_atende@cpfl.com.br ou via WhatsApp 19 99889-6947, com nome, endereço completo e vaga pretendida.

Sobre a CPFL Energia

A CPFL Energia está há 111 anos no setor elétrico e atua nos segmentos de distribuição, geração, transmissão, comercialização e serviços. Desde 2017, o Grupo faz parte da State Grid, a maior empresa estatal de energia elétrica do mundo.



DISQUE dengue

3305-9012

LIGUE E DENUNCIE*

PARA A DENGUE ACABAR, TEMOS QUE ACABAR COM A ÁGUA PARADA, TODOS OS DIAS! FAÇA SUA PARTE.



PREFEITURA
DA ESTÂNCIA TURÍSTICA DE
PIRAJU



(14)
3305.9051
3305.9052
3305.9049

*Execução de medidas, incluindo "ingresso forçado em imóveis públicos e particulares", respeitadas as condições da Lei 13.301, de 27/06/2016.



CONHEÇA NOSSOS SERVIÇOS

- Consulta SCPC – Pessoa Física e Jurídica (somente pessoalmente, associados acesso livre);
- Xerox e impressão (colorido ou preto e branco – folhas A4 e A3);
- Encadernação;
- Plastificação (Tamanhos – documento, A4 e A3);
- Scanner;
- Envio de e-mail ou WhatsApp;
- Certificado Digital (E-CPF e E-CNPJ);
- Segunda via de CPF;
- Antecedentes Criminais;
- Impressão de boleto MEI;
- Inclusão e exclusão de SCPC (somente associados);

VENHA NOS FAZER UMA VISITA!



Endereço

Rua 13 de Maio, 500 – Centro. Piraju/SP.

Telefone (Fixo e WhatsApp)

(14) 3351-3940.

E-mail

acipirajuservicos@uol.com.br

Prestigie o comércio local. Juntos somos mais fortes!

CAMPANHA VACINA GRIPE 2024



A VACINA CONTRA A INFLUENZA JA ESTA DISPONIVEL

Público Alvo:

- Crianças de 6 meses a menores de 6 anos;
- Crianças indígenas de 6 meses a menores de 9 anos;
- Trabalhadores da Saúde;
- Gestantes;
- Puérperas;
- Professores dos ensinos básico e superior;
- Povos indígenas;
- Idosos com 60 anos ou mais;
- Pessoas em situação de rua;
- Profissionais das forças de segurança e de salvamento;
- Profissionais das Forças Armadas
- Pessoas com doenças crônicas não transmissíveis e outras condições clínicas especiais (independentemente da idade);
- Pessoas com deficiência permanente;
- Caminhoneiros;
- Trabalhadores do transporte rodoviário;
- Trabalhadores portuários;
- Funcionários do sistema de privação de liberdade;
- População privada de liberdade, além de adolescentes e jovens sob medidas socioeducativas (entre 12 e 21 anos).

PROCURE A SUA UNIDADE DE SAÚDE E LEVE A SUA CARTEIRA DE VACINA



folhadepiraju.com

Folha de Piraju

Fundado em 1965

DIRETOR ADMINISTRATIVO

JOSÉ ELÓI SOARES CAPUTO

EDIÇÃO E JORNALISTA RESPONSÁVEL

MARIA ÂNGELA RAMOS (MTb 19848)

E-mail -

jornalfolhadepiraju@gmail.com

folhadepiraju59@gmail.com

Telefones e WhatsApp

14- 996661014 ou 998628765

Os artigos assinados são de responsabilidade dos autores, não expressando necessariamente a opinião da Folha de Piraju.

Gráfica de edições impressas- Jornal da Cidade Bauru

PORTAL/SITE folhadepiraju.com

Várias Regiões do interior de SP

NA REGIÃO DE PIRAJU: Timburi, Manduri, Óleo, Tejupá, Sarutaiá, Águas de Santa Bárbara, Iaras, Santa Cruz do Rio Pardo, São Pedro do Turvo, Ipaussu, Bernardino de Campos, Ourinhos, Chavantes, Canitar, Ibirarema, Avaré, Taquarituba, Itai, Arandu, Paranapanema

REDES SOCIAIS



<https://www.facebook.com/jornalfolhadepiraju/>

<https://www.facebook.com/diariodepirajueregiao/>

<https://www.facebook.com/FolhaMaisRegiao/>



<https://www.instagram.com/folhadepiraju/?hl=p>



Editais

PUBLICAÇÕES OFICIAIS

ATAS, EDITAIS EM GERAL, EDITAIS JURIDICOS, LICITAÇÕES, ATOS MUNICIPAIS, EMPRESAS PÚBLICAS E PRIVADAS, ASSEMBLÉIAS, BALANÇOS, AVISOS, COMUNICADOS, PUBLICAÇÕES DE CONCURSOS, RECOMENDAÇÕES DO MP, PUBLICAÇÕES DE CORREIÇÕES, LISTA DE JURADOS e outras publicações legais.

Contato pelos telefones ou zap 14- 996661014 ou 998628765

Para ver as publicações NO SITE clique no link folhadepiraju.com/editais



POSTES PADRÕES

Postes padrão CPFL, completo dentro da norma já com dispositivo de proteção(DPS). Temos todos os padrões do A2 ao C6, com preços imbatíveis



PROERGE ENGENHARIA

Instalações e Eletrificações Ltda.

PROERGE

PROJETOS NA ÁREA, REDES DE ALTA E BAIXA TENSÃO, POSTES PADRÃO, MEDIÇÃO AGRUPADA, SERVIÇO DE MUNCH, MÃO DE OBRA ELÉTRICA

Construções e Montagens Elétricas

Desde 1989

SOB A DIREÇÃO DO ENG.º PAULO PORTO

CABOS



MULTIPLEX

POSTE PADRÃO COM CAIXA (MONTADO), INSTALAÇÕES INDUSTRIAIS, MANUTENÇÃO DE ALTA TENSÃO, CABINES DE ALTA TENSÃO PARA-RAIOS, REDES DE CABO MULTIPLEX TRANSFORMADORES, ILUMINAÇÃO E PROJETOS



POSTES DT
90 A 300K

FONES: (14) 997240547 - JOÃO PAULO

3351-1376 /  99783-1984

PROERGE ENGENHARIA

R. Cel. Nhonho Braga, 180 - Piraju/SP

pauloproerge@terra.com.br



APROVADO
CPFL
ENERGIA

Natureza ao seu alcance

Qulosques - Churrasqueiras - Estacionamento - Piscinas - Muito mais



Faça sua reserva

14-99862-8765

VACINE-SE CONTRA A COVID-19

DISQUE SAÚDE 136

O MOVIMENTO NACIONAL PELA VACINAÇÃO TÁ NO RUMO CERTO

É SÓ A VACINA CONTRA A COVID-19 QUE:



- ✓ Protege contra formas graves da doença
- ✓ Diminui as hospitalizações
- ✓ Evita óbitos



A vacina contra a covid-19 está atualizada e disponível. Procure uma Unidade Básica de Saúde e leve a caderneta de vacinação.



MOVIMENTO NACIONAL PELA VACINAÇÃO

Saiba mais em gov.br/vacinacao



MINISTÉRIO DA SAÚDE



ESTÂNCIA TURÍSTICA DE **PIRAJU**





ESTÂNCIA TURÍSTICA DE
PIRAJU



DISQUE SAÚDE **136**

BRASIL UNIDO CONTRA A DENGUE, ZIKA E CHIKUNGUNYA.

Fique atento aos sintomas.

Febre • Dor de cabeça • Dor no corpo • Dor nas articulações • Coceira • Manchas na pele

Evite água parada e elimine os criadouros do mosquito:

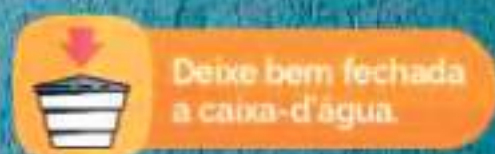

Deixe bem fechada a caixa-d'água.



Receba bem o agente de saúde.



Amarre bem os sacos de lixo.



Coloque areia nos vasos de planta.



Guarde pneus em locais cobertos.



Limpe bem as calhas de casa.

Beba muito líquido e não se automedique.
Procure uma Unidade Básica de Saúde.

Salva mais em gov.br/saude





ESTÁ ENXERGANDO

PIRAJU ASSIM?



**Não deixe que a visão embaçada
tire a beleza da nossa cidade!**

Visite a Ótica Nacional.



Nantes & Nantes
Sociedade de Advogados

e-mail: juridico@nantesadvocacia.com.br

ESCRITÓRIO SANTA CRUZ DO RIO PARDO
Rua Marechal Bittencourt, 445 - Centro
Santa Cruz do Rio Pardo - SP - CEP: 18900-000
E-mail: jnantes@uol.com.br
(14) **3372-1544** / Cel: 14- 99731-3476

ESCRITÓRIO BAURU
Avenida Getúlio Vargas, 18-46, Sala 202 Centro Empresarial Getúlio
Vargas - Jardim Europa, Bauru - SP. CEP: 17017-383
E-mail: camilanantes@hotmail.com
(14) **9 9758 5556**

www.nantesadvocacia.com.br



COMUNICADO
HORÁRIOS DE ATENDIMENTO

Farmácias
ESF Teto e
ESF Tibiriçá 2

7 ÀS 17 HORAS

Farmácia do Teto: abrange a população pertencente a ESF Teto e ESF Eldorado.
Farmácia da Tibiriçá 2: abrange a população pertencente a ESF Tibiriçá 1 e 2.

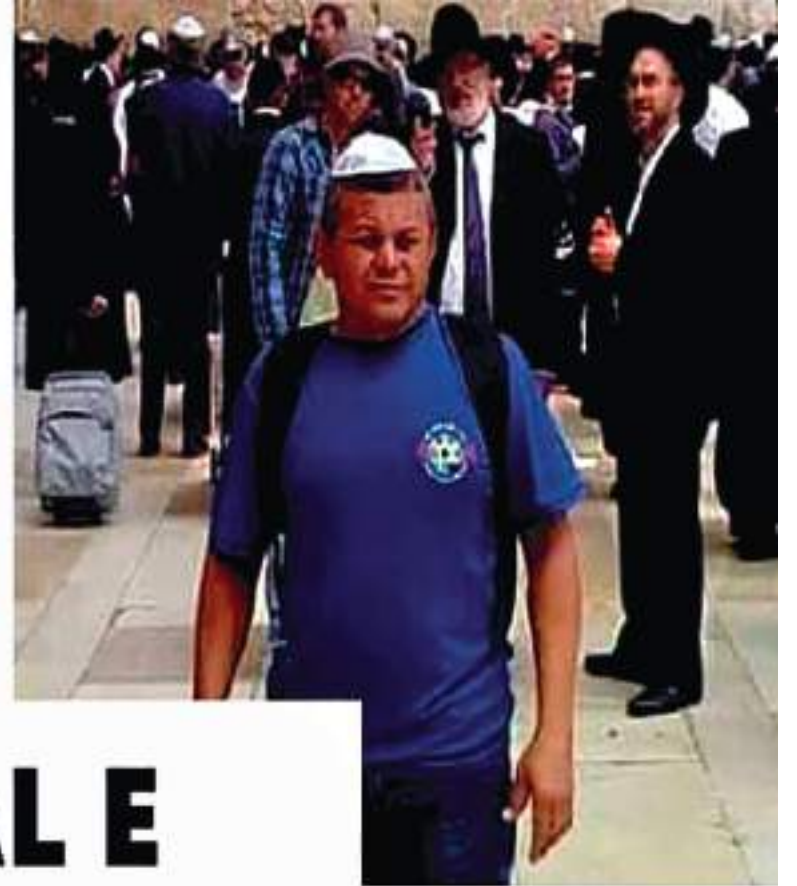

DEFESA PESSOAL E SEGURANÇA PRIVADA

A importância da Defesa Pessoal para agir em situações de risco

Nos dias de hoje aprender uma Defesa Pessoal se faz necessário. Perguntaram uma vez a um mestre se ensinar Defesa Pessoal para uma pessoa se defender não era "perigoso" caso não desse certo. E o mestre respondeu: "creio que perigoso é você estar sob uma ameaça de sofrer uma agressão e não saber o que fazer. Não ter nem ideia de como agir".

A Defesa Pessoal é justamente você ter técnicas que te protejam de uma possível agressão. Saber Defesa Pessoal traz para você um equilíbrio, para caso você decida reagir, saber o que fazer. O conhecimento de técnicas de Defesa Pessoal é justamente te dar opções de se defender, proteger sua integridade física, independente da idade. A Segurança pessoal é qualquer atitude de comportamento ou ação com o objetivo de preservar a saúde, integridade física e moral da pessoa. Os maiores riscos que as pessoas estão sujeitas são:

- Furto;
- Sequestro;
- Roubo;
- Chantagem;
- Espionagem;
- Sabotagem;

Com todos esses tipos de ataques que estamos sujeitos no dia a dia, saber se proteger se torna algo necessário para todos, muitos dizem para não reagir a um assalto ou algo do gênero, mas, às vezes se faz necessário uma certa atitude em casos de brigas, tentativas de abuso, ou casamento abusivo

entre outras.

Já na Segurança Privada refere-se ao conjunto de atividades, serviços e profissionais que têm como objetivo proteger pessoas, propriedades, informações e ativos particulares.

Se tiver conhecimento em artes marciais ou qualquer outra arte de defesa pessoal, é necessário pôr em prática o que você tem aprendido. Se você não possui técnica e está em desvantagem, você pode usar de armas brancas caso tenha, como spray de pimenta, arma de choque e outras que possam causar dor em seu adversário e imobilizá-lo para que você possa fugir.

DEFESA PESSOAL EM BAURU

A definição de defesa pessoal é técnicas para preservar sua integridade física e emocional. A melhor defesa é a prevenção, ou seja, evitar ser uma vítima, através de seus conhecimentos de prevenção e de procedimentos de segurança que evitem a violência. Há diversas modalidades de defesa, entre elas o krav maga usa movimentos curtos e objetivos, que podem ser executados por qualquer pessoa em defesa própria, tendo o próprio corpo como arma. A meta é conseguir impedir a agressão, esteja a vítima em pé, sentada ou deitada e sendo atacada por qualquer direção, por qualquer número de pessoas.

Na cidade de Bauru, existe uma equipe preparada e formada por militares que ministram os cursos para formação e especialização dos profissionais de segurança privada que buscam oportunidade de trabalho no setor privado. Os cursos e aulas são ministradas para defesa pessoal. A equipe da ESCOLA ABREU, é administrada pelo mestre Raimundo Maranguape, que é especialista e faixa preta em Krav Magá, com formação no país de Israel, Maranguape também é mestre em Karatê e Jiu Jitsu. E todos os instrutores que dão formação de vigilante na Escola Abreu, todos fazem técnicas de defesa pessoal israelense. "É essencial que todo profissional de segurança tenha condições de unir seu conhecimento jurídico com a capacitação física, adquirida através de técnicas de autodefesa" finaliza o mestre das artes marciais Maranguape.

Os interessados em se profissionalizar nesta área de vigilante também podem fazer as aulas de defesa pessoal na Escola Abreu. O mestre Maranguape, ministra as aulas de artes marciais e capacitação dos profissionais de segurança patrimonial. Os cursos oferecidos são: Karatê, Jiu-jitsu, krav maga e Kajukenbo. A prática da arte marcial pode ser encontrada em Bauru e região através da Escola Abreu, especializada na formação de vigilantes.



Fone (14) 3227-1344
Whats (14) 99682-3644

Mestre Maranguape
(14) 99132-7765

www.escolaabreu.com.br

[youtube.com/@escolaabreu](https://www.youtube.com/@escolaabreu)
[Facebook/escolaabreu](https://www.facebook.com/escolaabreu)

Atenção Produtor Rural

Queimada é **CRIME!**

Art.54 da Lei 9.605/98 Art.250 do Código Penal

Apague essa IDÉIA

- NÃO COLOQUE FOGO EM GALHOS SECOS
- NÃO QUEIME PASTAGENS
- NÃO FAÇA FOGUEIRAS EM ACAMPAMENTOS
- NÃO FAÇA QUEIMADAS DE CULTURAS SEM AUTORIZAÇÃO DOS ORGÃOS RESPONSÁVEIS

